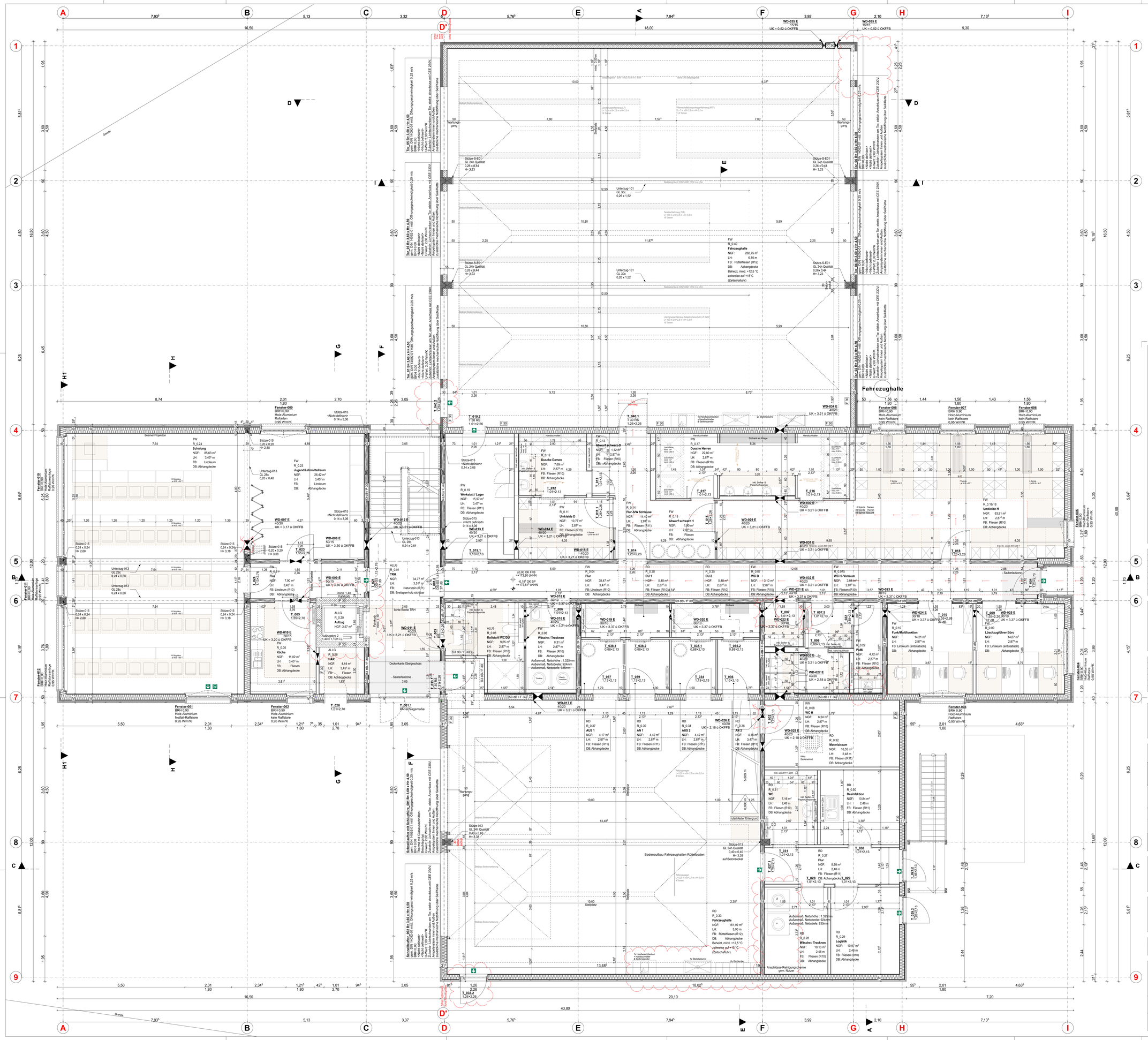

Beton, bewehrt	
Beton - Fertigteil	
Dämmung weich	
Dämmung hart	
Trockenbau	
Putz	
Erdreich	
Heizkörper	
T_001	Türnummer
F-001	Fenstermummer
D-01	Hinweis auf Detail
	Änderungswolke
	Klärungswolke
	Rauchwärmeabzug (RWA)
	Notausstiegfenster
	Notausgang / -richtung
F30 / F60 / T30 / T60 / d / ds / rs	Feuerwiderstandsdauer (ehem. F30 / F90 / etc.)
H L S	Heizung - Lüftung - Sanitär
E	Elektro
K	Kälte

Abkürzungen

FM / RBM	Fertigmaß / Rohbaumaß
LDM	Lichtes Durchgangsmaß
LH / LB	Lichte Höhe / Lichte Breite
RH / DH	Raumhöhe / Deckenhöhe
BR	Brüstungshöhe roh über OK F FB
OK / UK	Oberkante / Unterkante
VK / HK / AK	Vorderkante / Hinterkante / Außenkante
RD / FD	Rohdecke / Fertigdecke
R FB	Rohfußboden
F FB	Fertigfußboden
UZ / OZ	Unterzug / Überzug
WD	Wanddurchbruch
DD	Deckendurchbruch
BD	Bodendurchbruch
WS / BS	Wandschlitz / Bodenschlitz
FB	Fußbodenbelag
DB	Deckenbelag
WB	Wandbelag
B-WB	Wandbelag Beton / Stahlbeton
M-WB	Wandbelag Mauerwerk
T-WB	Wandbelag Trockenbau
AHD	Abhangdecke
BT	Bodentank
DE	Dacheinlauf
BE / BA	Bodeneinlauf / Bodenablauf
SW / RR	Schmutzwasser / Regenwasser
RR	Regenfallrohr
UP / AP	Unter Putz / Auf Putz
D/K	Dreh - Kipp - Beschlag
OL	Oberlicht
LK	Lichtkuppel
VSG	Verbundsicherheitsglas
ESG	Einscheibensicherheitsglas
FLT	Freilauftürschließer
RN	Raumnummer
U	Umfang
BGF / NGF	Bruttogrundfläche / Nettogrundfläche
NF / TF / VK	Nutzfläche / Technikfläche / Verkehrsfläche
F	Feuerlöcher
R9 - R13	Rutschhemmung

Schallschutz	w-Ing., Overlack	Bauphysik Schallschutznachweis	22.07.2025
Wärmeschutz	w-Ing., Messerschmidt	Bauphysik Energieeinsparnachweis	04.08.2025
Brandschutz	Dip. Ing. H. H. Janssen	Brandschutz Vorabzug EG, OG, LP; Schnitt	05.02.2025
Außenanlagen	Drei Plus, Wakuga	Lagerplan Freianlagen Vorabzug	20.02.2025
TGA ELT	Ing. Büro Reuber, Reu	S+D Planung EG & OG Rückfragen offen	03.04.2026
TGA HSL	Schneider Ing., Chr	Lüftung große Durchbrüche EG, OG, DA. Grundleitungsplan Rückfragen offen	20.04.2026
Statik	w-Ing., hinti	GR Gründung, EG, OG, Schnitte Rückfragen offen	29.01.2026, a
Fachplaner	Verfasser	eingearbeitete Planungsgrundlagen	Datum, Index

Die fertigungstechnischen und bauphysikalisch bestimmenden Angaben zur Konstruktion und Funktion sind vom Unternehmer eigenverantwortlich nachzuprüfen, einschließlich der Maße mit den örtlichen Gegebenheiten auf der Baustelle (Höhenangaben bezogen auf OK F FB).
Alle Angaben sind mit den Statikplänen eigenverantwortlich zu vergleichen.
Verlauf des Geländebaukörpers gemäß Plan und Absteckung Vermesser.
Bei Unstimmigkeiten ist die Bauleitung umgehend zu verständigen und mit dem planenden und ausführenden Architekten, sowie mit dem Statiker vor Ausführung abzustimmen.
Der Ausführende ist verpflichtet, den Auftraggeber auf etwaige Unstimmigkeiten der Ausführungsunterlagen hinzuweisen (VOB/B§ §3.3).
Die Angaben des Holzschutzgutachtens, des Bodengutachtens, des Wärmeschutznachweises und des Schallschutznachweises sind verbindlich und bei der Ausführung zu beachten und einzuhalten.
Nur von Architekt und Statiker freigegebene Pläne mit dem aktuellsten Index dürfen zur Ausführung verwendet werden.

A	22.04.2026	Unterlagen Fachplaner eingearbeitet, Geschosshöhen geändert	RS
Index	Datum	Änderung	Bearbeiter

Bauvorhaben

Neubau eines Feuerwehrgerätehauses und Rettungswache

Roder Weg 7
52072 Aachen - Richterich

Grundstück Gemarkung Richterich - Flur 5 - Flurstück 1428

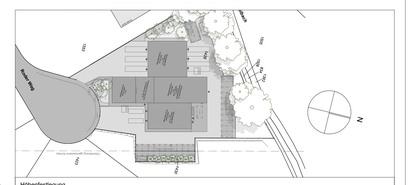

Höhenfestlegung

OK F FB ± 0.00 = 173,80 m ü NHN

Bauherr

STADT AACHEN
Gebäudemanagement E26

Herr Jens Hauschild
Lagerhausstraße 20
52064 Aachen

Architekt

mescherowsky | architekten GmbH
Gesellschaft für Architektur und Generalplanung mbH
Bachstraße 22
52064 Aachen
Telefon (0241) 477 81-0
Telefax (0241) 477 81-11
info@mescherowsky.de
www.mescherowsky.de

Planungsstand

AUSFÜHRUNGSPLANUNG / WERKPLANUNG

Planinhalt

Grundriss Erdgeschoss

Blattgröße	Bearbeiter	Datum (erstellt am)	Datum (Druck-/Stichtag)
DIN A0 (1189x841 mm)	RZ / RS	22.04.2026	22.04.2026
Projektnummer	Maßstab	Plannummer	Index
482	1:50	05.01.01	A

Dateiname: 26_04_22_AC-FW-RW-Richterich_AC28.pln